



Lleva tu negocio al siguiente nivel con ERP AYDAI. Cumple con las nuevas normativas de factura electrónica

Joaquín García

3 de diciembre de 2024



Fondo Europeo de Desarrollo Regional

“Una manera de hacer Europa”

A hand in a dark suit jacket points towards a glowing, futuristic digital interface. The interface features a central circular graphic with the text "DIGITAL TRANSFORMATION" in a bold, white, sans-serif font. Surrounding the text are several icons representing various digital concepts: a brain on a chip, a cloud with an upward arrow, a folder, a laptop, an email icon, a speaker, a Wi-Fi symbol, a person with a headset, a head with gears, a graph with an upward arrow, a dollar sign, and a network of nodes. The background is dark with a blue glow and some particle effects.

**DIGITAL
TRANSFORMATION**

VENTAJAS DE LA DIGITALIZACIÓN

- ✓ Mejora de la eficiencia
- ✓ Reducción de tiempos
- ✓ Mayor aprovechamiento de los recursos humanos
- ✓ Reducción de costes
- ✓ Mayor flexibilidad
- ✓ Mejora la comunicación
- ✓ Posibilita el desarrollo de nuevos productos o servicios

Para digitalizar bien la empresa es **imprescindible implantar un ERP**

25 AÑOS DE EVOLUCIÓN



Experiencia de más de **25 años**



Un producto propio, **conocimiento perfecto** y acceso total, **cualquier cosa que puedas imaginar** la podemos hacer



En continua evolución siempre con las **últimas tecnologías**



Expertos en ERP



Cercanía al cliente

ACLAREMOS CONCEPTOS



- ✓ Obligaciones de facturación o reporte fiscal. VeriFactu.
 - Depende de la Agencia Tributaria
 - Ley Antifraude
 - Afecta a la obligación de comunicar a la Agencia Tributaria las facturas que se emiten
 - Sistemas de facturación certificados
 - Actualmente: SII. TicketBAI

- ✓ Factura electrónica
 - Depende del Ministerio de Economía.
 - Ley Crea y Crece
 - Afecta al intercambio de facturas entre empresas y autónomos españoles (B2B). No a B2C, no a comunitarias, no a exportaciones
 - Control de la morosidad. Obliga a informar de la fecha de pago
 - Actualmente: FACe.
 - Plataforma SPFE (Solución Pública de Facturación Electrónica). Agencia Tributaria. Sintaxis Factura-e.

¿A quién afecta?

A todos los obligados a emitir facturas o tickets salvo exentos

Exentos: Acogidos al SII. Obligados al Ticket BAI. Exentos de obligación de facturar

Obligaciones

Obligación de utilizar un SIF (Sistema Informático de Facturación). No Excel, Word, manual, etc.

Todos los sistemas de facturación han de estar certificados según las especificaciones de la norma. No hay homologación. Certifica el software el fabricante o el implantador

Dos tipos de Sistemas Informáticos de Facturación

▶ Sistemas Veri*factu

- Remisión voluntaria y validación de los registros de facturación
- Subir a la Agencia tributaria en el momento de emisión facturas y tickets (inmediato).
- Incluir en la factura o ticket un código QR para poder comprobar en la Agencia Tributaria la validez de la factura



▶ Sistemas **NO** Veri*factu

- Remisión bajo requerimiento de la agencia tributaria de registros de facturación.
- Muy alta complejidad de certificación del Sistema de facturación.
- No comprobación mediante lectura del QR de la validez de la factura

ERP AYDAI VERIFACTU



Facturas

Ejercicio 2024 Serie E Número 500000037 Cliente 155 Cliente de Ejemplo

Básico Económico Envío Vencimientos Observaciones Datos fiscales VeriFactu

URL QR <https://prewww2.aeat.es/wpl/TIKE-CONT/ValidarQR?nif=B46647178&numserie=E500000037&fecha=29-11-2024&importe=4566.03>



FACTURA ORIGINAL

Cliente de Ejemplo
Ejemplo
Calle del cliente 25 - 69
46120 ALBORAYA
VALENCIA

Número: E500000037 Fecha: 29/11/2024

Cliente: 155

NIF: A46212262

Página 1 de 1

Referencia	Descripción	Cantidad	Precio	Importe
.	Artículo de ejemplo	3,00	1.257,86	3.773,58

¿A quién afecta?

A todos los obligados a emitir/recibir facturas o tickets que sean B2B españoles
No afecta a: B2C. B2G. Intracomunitarios. Exportación

Puntos principales

- Factura electrónica en lenguaje estructurado
- Plataformas de facturación electrónica
- Solución pública de facturación electrónica (SPFE)
- Comunicación del estado de la factura

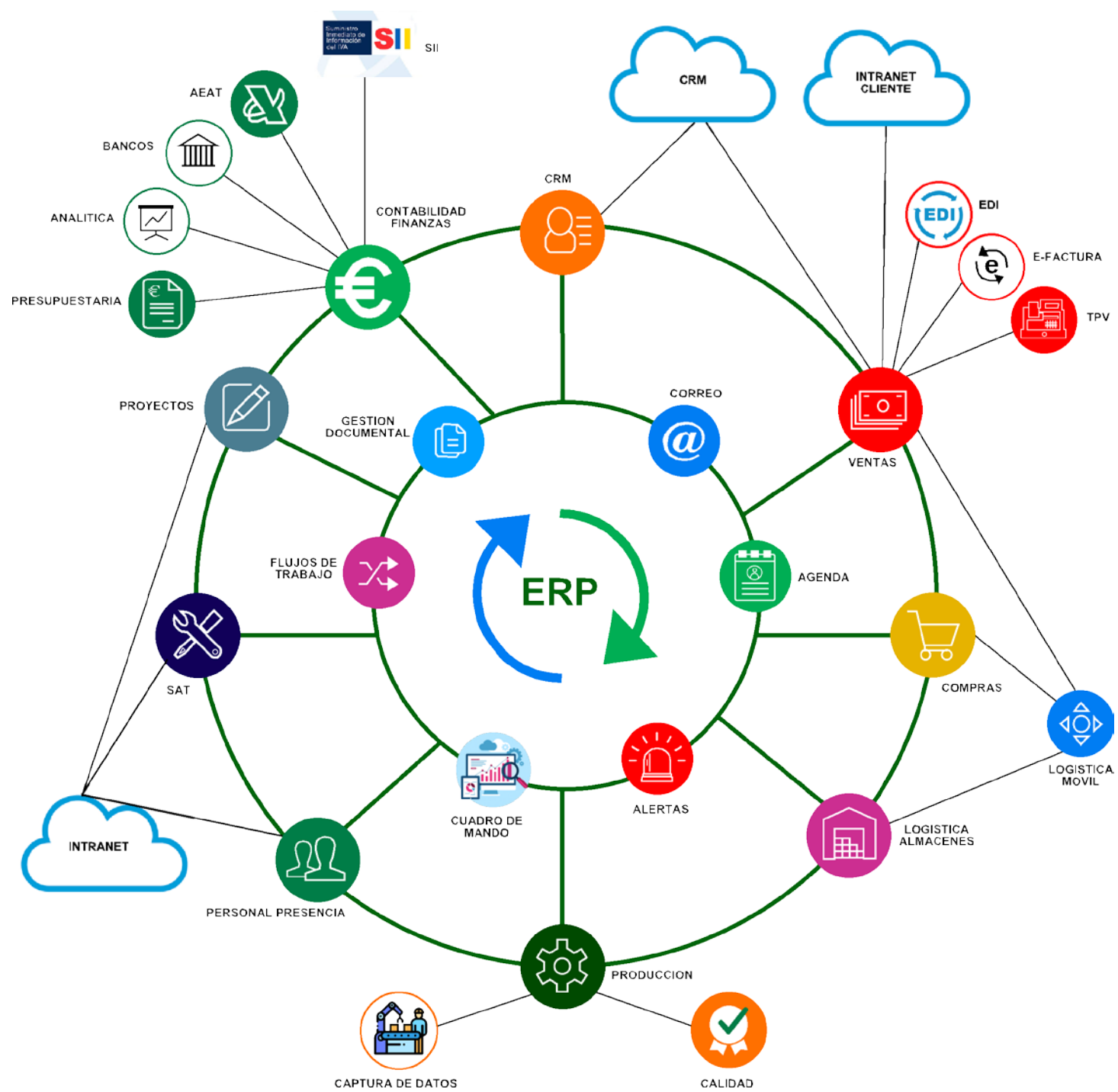

TODA LA INFORMACIÓN AL MOMENTO

Cuadro de mando. Podremos definir indicadores y objetivos. De un solo vistazo veremos la evolución de los mismos y las desviaciones respecto a los objetivos.

Cuadro de control. Proporciona gráficas y estadísticas de toda la empresa respecto a la evolución de ventas, de compras, comparativa venta con compra, etc.

Centro de estadística. Desde un solo punto podremos realizar consultas estadísticas de clientes, representantes, proveedores, posibles clientes o artículos con visualización gráfica de las mismas.

Gestión documental. Todos los documentos en gestión documental.

Gestión avanzada de email. Es un gestor de envío y recepción de emails que nos permitirá que toda la comunicación mediante correos electrónicos con clientes, posibles clientes, proveedores, etc. quede registrada en el ERP a disposición de los usuarios.

Sistema de alertas o alarmas. Podemos configurar el sistema para que nos envíe alertas cada vez que se produzca algún evento.

Mensajería. Se incluye un sistema de gestión de envío y recepción de mensajes entre los usuarios del ERP.

Cuadro de mando

Nombre	Ejer. Ant.	Objetivo	Acumulado	% Desviación	Enero	Febrero	Marzo	Abril	Mayo	Junio	Julio	Agosto	Septiembre
VENTAS													
Ventas	75.047.990	1	1.676.328	167.632.700	12.801	1.307.432	42.857	5.028	8.481	0	146.708	0	153.023
Ventas nacional	14.556.470	1	1.643.008	164.300.700	12.801	1.307.432	42.857	5.028	7.431	0	114.437	0	153.023
% Ventas nacional respecto del total	19	1	98	9.700	100	100	100	100	88	0	78	0	100
Ventas intracomunitarias	60.368.949	1	31.270	3.126.900	0	0	0	0	0	0	31.271	0	0
% Ventas intracomunitarias respecto del total	80	1	2	100	0	0	0	0	0	0	21	0	0
Ventas exportación	122.571	1	2.050	204.900	0	0	0	0	1.050	0	1.000	0	0
% Ventas exportación respecto del total	0	1	0	-100	0	0	0	0	12	0	1	0	0
Clientes con ventas en el año	18	1	8	700	1	2	1	1	2	0	5	0	2
Clientes activos	5.219	0	5.219	0	5.219	5.219	5.219	5.219	5.219	5.219	5.219	5.219	5.219
Numero de paises distintos a los que vendemos	6	1	5	400	1	1	1	1	2	0	5	0	1
Representantes activos	7	1	5	400	2	3	2	2	3	0	4	0	1
Artículos activos	30	1	10	900	10	3	2	1	2	0	2	0	1
Posibles clientes activos	2.906	1	2.906	290.500	2.906	2.906	2.906	2.906	2.906	2.906	2.906	2.906	2.906
COMPRAS													
Compras	226.015	1	5.100	509.900	0	0	1.100	0	2.000	2.000	0	0	0
Compras nacional	104.469	1	5.100	509.900	0	0	1.100	0	2.000	2.000	0	0	0
% Compras nacional respecto del total	46	1	0	-100	0	0	100	0	100	100	0	0	0
Compras intracomunitarias	5.367	1	0	-100	0	0	0	0	0	0	0	0	0
% Compra intracomunitaria respecto del total	2	1	0	-100	0	0	0	0	0	0	0	0	0
Compras importación	116.178	1	0	-100	0	0	0	0	0	0	0	0	0
% Compras importación respecto del total	51	1	0	-100	0	0	0	0	0	0	0	0	0
Proveedores con compras en el año	10	1	3	200	1	0	2	0	1	2	0	0	0
Proveedores activos	581	1	581	58.000	581	581	581	581	581	581	581	581	581
CONTROL GESTION													
Pedidos pendientes de servir	48	1	118	11.700	3	6	4	2	72	21	3	0	7
Albaranes pendientes de facturar	106	1	15	1.400	6	8	0	0	0	0	0	0	1
Importe albaranes pendientes de facturar	9.273.278	1	39.385	3.938.400	13.626	14.424	0	0	0	0	0	0	11.335
Facturas pendientes confirmar	0	1	1	0	1	0	0	0	0	0	0	0	0
Importe facturas pendientes de confirmar	0	1	76	7.500	76	0	0	0	0	0	0	0	0
Importe recepciones pendientes de factura	24	1	67	6.600	8	3	19	7	17	2	6	0	5
CONTABILIDAD													
Tesorería	2.253.059	1	2.339.644	233.964.300	2.281.868	2.299.633	2.339.740	2.334.193	2.339.575	2.339.544	2.339.544	2.339.544	2.339.644
Gasto personal	0	1	0	-100	0	0	0	0	0	0	0	0	0
Saldo proveedores y acreedores	106.671	1	122.685	12.268.400	108.533	108.533	108.233	122.233	122.233	122.443	122.685	122.685	122.685
Saldo clientes	19.303.521	1	20.967.153	2.096.715.200	19.292.070	20.574.321	20.602.396	20.597.545	20.600.981	20.608.394	20.768.199	20.768.199	20.967.153
Ratio liquidez	10,76	1	9,74	874,00	9,39	9,95	9,89	9,95	9,94	9,76	9,80	9,80	9,74
▶ Ratio de solvencia	10,76	1	9,74	874,00	9,39	9,95	9,89	9,95	9,94	9,76	9,80	9,80	9,74

CAUVALSA, S.L.

- Presupuestos fabricación
- Cálculo fabricación
- Presupuestos proyectos
- Proyectos
- Presupuestos/Profomas
- Pedidos
- Albaranes
- Albaranes salida
- Facturas
- Devoluciones
- Cobros
- Riesgo
- Evolución venta
- Estadística artículo
- Estadística familia
- Emails
- Actividades CRM
- Planes fabricación
- Órdenes fabricación

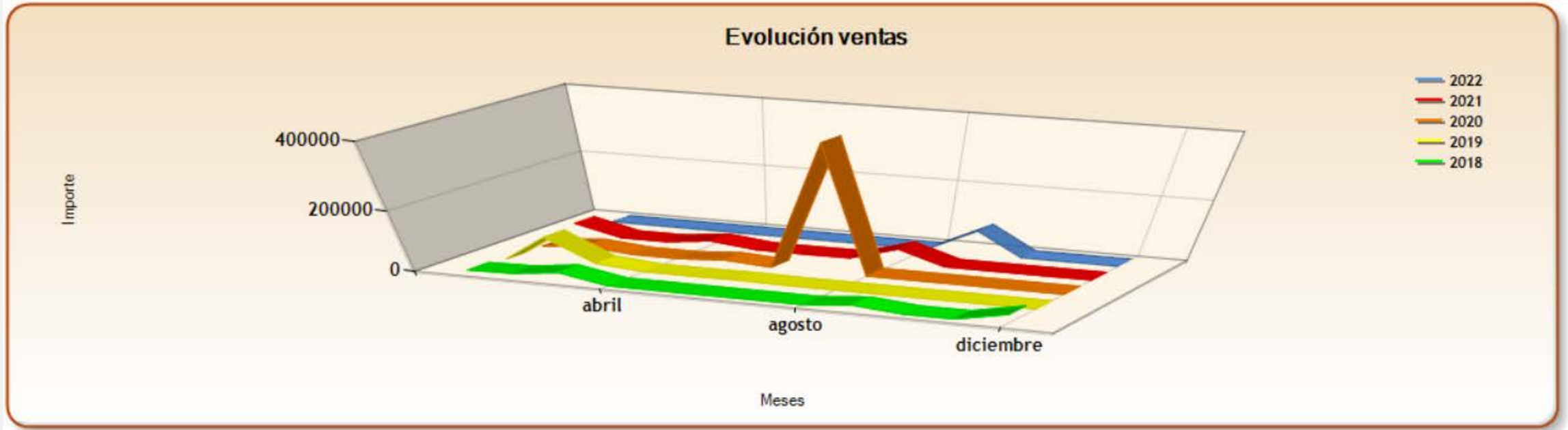

Configuración gráfica

Tipo lineado: Línea

Etiquetas valores: Sin valores

Usar eje X como margen

Mostrar gráfico en 3D

Mostrar últimos 5 años

2022	78.177,15	-24.977,75
2021	103.154,90	-319.439,49
2020	422.594,39	314.007,75
2019	108.586,64	5.289,72
2018	103.296,92	9.943,01



PRODUCCIÓN

- MRP II
- MRP I
- Secuenciación de la producción
- Planes de fabricación
- Fichajes en planta
- Incidencias fabricación
- Previsiones
- Control calidad



COMPRAS

- Desde solicitud de ofertas hasta la validación de la factura
- Control de calidad en compra
- Remesas aprovisionamiento MRP
- Gestión de devoluciones y reclamaciones
- Importaciones y divisas
- Gestión de mercancías embarcadas

VENTAS

- Desde la oportunidad hasta el cobro de la factura
- Exportación, divisas, documentos y emails en idioma del cliente.
- Previsiones de venta
- Reclamaciones y devoluciones
- EDI
- Factura electrónica
- Facturaciones periódicas



ALMACENES Y LOGÍSTICA

- Trazabilidad, gestión de series y lotes
- Múltiples almacenes
- Gestión de almacenes caóticos
- Gestión con terminales móviles
- Depósitos

CRM



- Posibles clientes y clientes
- Oportunidades
- Proveedores y representantes
- Contactos
- Actividades CRM
- Generación de envíos
- Presupuestos y pedidos
- Acceso inmediato desde cualquier dispositivo



AYDAI

Cambiar cliente

Desconectar

Usuario: tecnicos@aydai.com, Último acceso: 20/10/2021 9:29:00

Seleccionar cliente/Posible cliente

+ Posible cliente

Filtrar

Buscar



Razón	Población	Teléfono	Email	TIPO			ID.
FEMPARI SL	Barcelona	93123456	info@aydai.com	POSIBLE CLIENTE	Contactos	+ Actividad	4
FRAGUASA SA	XIRIVELLA	96123123456	correo@aydai.com	POSIBLE CLIENTE	Contactos	+ Actividad	1
ILUMINACIÓN BONDIA, S.L.	VALENCIA	963353666	correo@aydai.com	CLIENTE	Contactos	+ Actividad	1
INGENERIA MECANICA SA	ALCÁCER	963331038	correo@aydai.com	CLIENTE	Contactos	+ Actividad	3
LEROY MERLIN ALBORAYA	ALBORAYA	96133456789	correo@aydai.com	CLIENTE	Contactos	+ Actividad	2
Mecanizados Ramirez, S.L.	Alboraya	961856699	ramirez@mecanizados.com	POSIBLE CLIENTE	Contactos	+ Actividad	3
METALAY SL	ALICANTE	961234567	correo@aydai.com	POSIBLE CLIENTE	Contactos	+ Actividad	2

[← Atras](#)

Perfil

[+ Actividad](#) [- Actividad](#) [+ Contacto](#) [- Contacto](#)

Vombre:

LEROY MERLIN ALBORAYA

Dirección:

Autovía V21

Código postal:

45120

Población:

ALBORAYA

Teléfono:

95133456789

Móvil:

Email:

correo@ayda.com

Forma de pago:

Efecto a 90 días

Contacto principal:

Ventas anuales

Año	2021	2020	2019	2018
Valor	15.436,00	0,00	64.759,20	55.690,00
Evolución	15.436,00	-84.759,20	9.099,20	-198.440,00

Top consumos último año

Artículo	Descripción	Cantidad	Imagen
PLAF002	Panel Led 595X595X12Mm Marco Blanco	30,00	
PLAF004	Luciola plafón led cuadrado 225mm 18w 1440lm 4000k níquel mate	20,00	
PLAF001	Plafón de exterior 1X50W Luz cálida	15,00	
PLAF003	Plafon Led de 20W	15,00	
PIE001	Lámpara de pie Chelsea	10,00	
PIE003	Lámpara de pie Diane	9,00	
PIE002	Lámpara de pie Corina	8,00	

Riesgo

Riesgo negociado:	0,00	Total riesgo:	603.408,40
Riesgo vivo:	398.719,20	Riesgo conocido:	0,00
Facturas:		Diferencia:	



AYDAI

Usuario: tecnicos@aydai.com, Último acceso

Perfil ▾

Ventas ▾

Catalogo

Descargas

Cambiar cliente

Compra 1

Desconectar

Presupuestos

Pedidos

Albaranes

Facturas

: LEROY MERLIN ALBORAYA

[← Atras](#)

Detalle pedido

	Descripción	Cantidad	Precio	Importe
	Plafón de exterior 1X50W Luz cálida	15,0000	30,0000	450,00
	Panel LED 595X595X12Mm Marco Blanco	30,0000	100,0000	3000,00
	Plafon Led de 20W	15,0000	80,0000	1200,00
	LUCCIOLA PLAFON LED CUADRADO 225MM 18W 1440Lm 4000K NIQUEL MATE	20,0000	120,0000	2400,00
	Lámpara de pie Chelsea	10,0000	230,0000	2300,00

1

2



AYDAI

Perfil ▾

Ventas ▾

Catalogo

Descargas

Cambiar cliente

Compra  1

 Desconectar

 **Usuario:** tecnicos@aydai.com, **Último acceso:** 20/10/2021 9:29:00, **Cliente:** LEROY MERLIN ALBORAYA

Compra

	ID.	Referencia	Descripcion	Precio	Cantidad			
	4	PIE001	Lámpara de pie Chelsea	230,0000	1,0000			

Subtotal : 230,00 €

 Vaciar compra

Realizar presupuesto

Realizar pedido

PERSONAL Y PRESENCIA



- Personal
- Selección de personal
- Control de presencia
- Vacaciones
- Permisos, bajas, sanciones
- Costes
- Cursos, titulaciones, idiomas
- Envío nominas y contabilización.

PROYECTOS

- Toda la información de cada proyecto al momento
- Imputaciones de costes e ingresos
- Planificación
- Control de imputaciones mediante sistema de validaciones
- Analítica
- Gestión para los operarios desde smartphones



SAT / GMAO



- Servicio de asistencia técnica
- Mantenimiento correctivo y preventivo
- Previsiones de trabajos a realizar
- Acceso para operarios desde smartphones
- Instalaciones
- Avisos
- Órdenes de trabajo, facturación

CONTABILIDAD Y FINANZAS

- Contabilidad general
- Contabilidad analítica
- Contabilidad financiera
- Contabilidad presupuestaria
- Gestión inmovilizado
- Previsión tesorería
- Conciliación automática
- SII Agencia Tributaria
- Declaraciones AEAT
- Enlaces con bancos



BUSSINES INTELIGENCE BI





Muchas gracias

Joaquín García

jgarcia@aydai.com

www.aydai.com

Teléfono: 963331038

Solicita un presupuesto o una demo sin compromiso



Fondo Europeo de Desarrollo Regional

"Una manera de hacer Europa"

AYDAI
CUSTOM BUSINESS ERP